

まつうら 社協だより

も く じ

| | |
|----------------|---|
| 令和2年度事業計画・予算…… | 2 |
| 令和元年度決算…………… | 3 |
| 社協移転他…………… | 4 |

編集・発行/社会福祉法人 松浦市社会福祉協議会 松浦市志佐町里免 347 番地 4 TEL (0956) 72-0788 FAX 72-0649
E-mail:matsuura@fukushi-net.or.jp
URL:http://www.matsuura-shakyo.com



ありがとう 松浦市社会福祉センター

松浦市社会福祉センターは、社協の移転に伴い間もなく解体され、別の施設へと生まれ変わります。

今号は、感謝の意味を込めまして、建設当時(昭和 49 年)の写真とともに表紙として掲載いたしました。

永い間、松浦市の地域福祉活動の拠点として支えていただき、ありがとうございました。



この広報紙は、皆さまから寄せられた会費、共同募金・寄付金などで作成しています。

2020.7.1

Vol. 59

令和2年度事業計画

基本方針

人口減少社会を迎え、今後、地域組織の持続への懸念など、近年の社会変化を踏まえ、包括的な支援体制の整備のあり方や「地域共生社会」の実現に向け、社会保険・生活支援の機能強化を早急に推進していかなければなりません。住民一人ひとりの助け合いを基盤に、誰もが安心して暮らし続けられる社会の構築が急がれます。

人口の減少は、労働力不足を生み出し、様々な業種に大きな影響を与え、併せて経済の円滑な活動への大きな妨げとなっています。このことは、地域の中で生活している住民の家庭経済にも大きな影響を及ぼすことになりかねません。生活困窮の問題は、幅広い世代に起きている課題であり、それぞれのケースについて、当社会福祉協議会も福祉相談や貸付事業等を通して対応を致しております。

地域福祉を推進してきた社会福祉協議会の役割は、益々大きく、「協働の中核」として、その時々に対応した機能を発揮できるのか問われています。福祉に関する課題は、複雑多岐にわたることは言うまでもなく、深刻化はますます加速しており、地域課題や要支援者に対してどう対応していくのか包括的な取り組みが必要不可欠であります。

地域で要支援者を支えてきた社会の中で、新たに解決が迫られる

問題、課題が多く、縦割りのな物の考え方では対応できないのが現状であります。当社会福祉協議会は、行政機関はもとより、福祉団体、地域団体、異業種団体と幅広いつながりを持ち、地域の福祉推進に寄与して参りました。このつながりを生かし、課題を敏感にとらえ、弾力的な考えを持って、支援対応を行って参ります。

今後、当社会福祉協議会においては、公益性、公共性の高い事業・活動を推進していくために、経営の面において、組織としての意思決定、合意形成の強化や事業運営の透明性が不可欠であります。介護事業を始めとする各種事業についての運営・経営は極めて厳しい状況にあります。適正な運営・経営を目指し取り組んで参ります。

松浦市を始め民生委員・児童委員、自治会、福祉施設、医療機関、公的関係機関との連携を更に密にし、総合的に対応できる体制をこれまで以上に構築する必要があることから、職員個々の資質向上に努めて参ります。

令和2年5月に、本所の移転を行う予定です。当社会福祉協議会においてはそのことに関して遺漏の無いよう手続を進めて参ります。

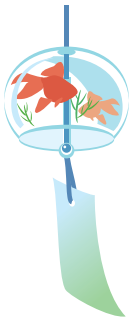

令和2年度 資金収支予算書

(単位:千円)

収入

| | |
|----------------|----------------|
| 会費収入 | 1,139 |
| 寄附金収入 | 1,930 |
| 経常経費補助金収入 | 35,356 |
| 受託金収入 | 6,506 |
| 管理委託料収入 | 25,509 |
| 貸付事業収入 | 586 |
| 事業収入 | 3,357 |
| 介護保険事業収入 | 39,434 |
| 障害福祉サービス等事業収入 | 1,068 |
| 受取利息配当金収入 | 29 |
| その他の収入 | 731 |
| その他の施設整備等による収入 | 9 |
| 積立資産取崩収入 | 35,323 |
| 拠点区分間繰入金収入 | 40,184 |
| サービス区分間繰入金収入 | 41 |
| 前期末支払資金残高 | 7,627 |
| 合計 | 198,829 |

支出

| | |
|--------------|----------------|
| 人件費支出 | 109,541 |
| 事業費支出 | 17,776 |
| 事務費支出 | 17,881 |
| 貸付事業支出 | 586 |
| 共同募金配分金事業費 | 3,536 |
| 積立資産支出 | 3,831 |
| 拠点区分間繰入金支出 | 40,184 |
| サービス区分間繰入金支出 | 41 |
| 予備費 | 5,453 |
| 合計 | 198,829 |

令和元年度

資金収支計算書

(単位：円)

収入

| | |
|---------------|--------------------|
| 会費収入 | 1,248,600 |
| 寄附金収入 | 2,604,200 |
| 経常経費補助金収入 | 35,286,524 |
| 受託金収入 | 5,978,597 |
| 管理委託料収入 | 28,686,000 |
| 貸付事業収入 | 604,620 |
| 事業収入 | 3,528,153 |
| 介護保険事業収入 | 42,304,690 |
| 障害福祉サービス等事業収入 | 1,493,400 |
| 受取利息配当金収入 | 31,049 |
| その他の収入 | 907,463 |
| 積立資産取崩収入 | 17,908,060 |
| 合計 | 140,581,356 |

支出

| | |
|------------|--------------------|
| 人件費支出 | 102,937,406 |
| 事業費支出 | 17,871,810 |
| 事務費支出 | 16,315,065 |
| 貸付事業支出 | 712,620 |
| 共同募金配分金事業費 | 3,397,768 |
| 固定資産取得支出 | 137,160 |
| 積立資産支出 | 2,793,130 |
| 合計 | 144,164,959 |

収益

| | |
|---------------|--------------------|
| 会費収益 | 1,248,600 |
| 寄附金収益 | 2,604,200 |
| 経常経費補助金収益 | 35,286,524 |
| 受託金収益 | 5,978,597 |
| 管理委託料収益 | 28,686,000 |
| 事業収益 | 3,528,153 |
| 介護保険事業収益 | 42,304,690 |
| 障害福祉サービス等事業収益 | 1,493,400 |
| 受取利息配当金収益 | 31,049 |
| その他のサービス活動外収益 | 907,463 |
| その他の特別収益 | 1,421,343 |
| 合計 | 123,490,019 |

費用

| | |
|----------------|--------------------|
| 人件費 | 106,422,739 |
| 事業費 | 17,871,810 |
| 事務費 | 16,315,065 |
| 共同募金配分金事業費 | 3,397,768 |
| 減価償却費 | 2,600,975 |
| 国庫補助金等特別積立金取崩額 | -1,542,630 |
| 固定資産売却損・処分損 | 5 |
| 合計 | 145,065,732 |

(単位：円)

令和元年度

事業活動計算書

資産の部

| | |
|---------------|--------------------|
| 流動資産 | 21,893,277 |
| 固定資産 | 256,227,657 |
| 資産の部合計 | 278,120,934 |

負債の部

| | |
|---------------|-------------------|
| 流動負債 | 6,147,137 |
| 固定負債 | 36,132,890 |
| 負債の部合計 | 42,280,027 |

純資産の部

| | |
|--------------------|--------------------|
| 基本金 | 68,906,800 |
| 国庫補助金等特別積立金 | 16,312,974 |
| その他の積立金 | 132,943,284 |
| 次期繰越活動増減差額 | 17,677,849 |
| 純資産の部合計 | 235,840,907 |
| 負債及び純資産の部合計 | 278,120,934 |

(単位：円)

令和元年度

貸借対照表



社会福祉協議会本所が移転しました

松浦市社会福祉センターの解体工事に伴い、令和2年5月18日に社協本所が松浦市市民福祉総合プラザ2階へ移転しました。

移転に際しましては、市民の皆様にご不便とご迷惑をお掛けしましたが、誰もが安心して暮らせるまちづくりに努めてまいりますので、今後ともより一層のご支援を賜りますようお願いいたします。

※移転に伴い住所が変更になっておりますのでご確認ください。

住所 〒859-4502
松浦市志佐町里免347番地4
(松浦市市民福祉総合プラザ内)



令和2年度社協会員募集

松浦市社会福祉協議会は、市民の皆様や各種団体、企業等のご協力によって、地域に根ざした福祉活動を進める民間の団体です。

社協の会員制度は、「皆様が住み慣れた地域で安心して暮らせるまちづくり」を進めるための制度で、みなさま一人ひとりに支えられています。

本年度も7月1日から社協会員全戸加入を目標に推進して参りますので、会員制をご理解いただき、地域福祉への参画にご協力くださいますようお願い申し上げます

会費の種別と会費額

- ◇一般会員 年額 200円
- ◇賛助会員 年額 1,000円
- ◇団体会員 1口 3,000円
- ◇特別会員 1口 5,000円

寄付のお礼(受付:令和2年3月11日~令和2年6月10日)

社協本所・各支所へお寄せいただきました寄付金につきまして、今号より社協だよりに掲載させていただきます。

お寄せいただいた寄付金は、各種福祉事業や地域福祉活動の貴重な財源として有効に活用させていただきます。

香典返し寄付

- 【本所】
- ・森 雅彦 様(調川・江口1)
亡母 森 ミツヨ 様
 - ・浦 仁司 様(御厨・池田)
亡母 浦 富美子 様
 - ・小川 守 様(志佐・蛭子崎団地)
亡母 小川 笑子 様
 - ・木谷 久雄 様(志佐・元町南)
亡姉 木谷 照子 様
 - ・久田 茂 様(志佐・田ノ平)
亡父 久田 玄三 様
 - ・益村 司 様(諫早市)
亡父 益村 忠 様
 - ・高田 良彦 様(調川・平尾)
亡母 高田ヌイ子 様

- 【福島支所】
- ・山田 文子 様(福島・浅谷)
亡夫 山田 善治 様
 - ・木寺 新吾 様(福島・伊万里釜)
亡父 木寺 三七 様
 - ・前田 治義 様(福島・伊万里釜)
亡妻 前田 公子 様
 - ・福井 なおみ様(福島・伊万里釜)
亡夫 福井 信吾 様
 - ・山口 久美子様(福島・端)
亡夫 山口 春吉 様
 - ・山口 ツルヨ様(福島・里)
亡夫 山口 泰昭 様
 - ・前田 サガ子様(福島・原)
亡兄 大串 始 様
 - ・津田 知行 様(福島・伊万里釜)
亡母 津田ミスエ 様

- 【鷹島支所】
- ・田淵 一人 様(鷹島・阿翁浦)
亡子 田淵 義輝 様
 - ・川下 裕司 様(鷹島・神崎)
亡母 川下 キノ 様
 - ・有浦 信次 様(鷹島・原)
亡父 有浦 進 様
 - ・柘元 キヌエ様(鷹島・黒島)
亡夫 柘元 文夫 様
 - ・田畑 サチエ様(鷹島・三里)
亡夫 田畑 稔 様



※希望者のみ掲載